

## DE INSTALLATIE IS CONFORM

Het onderzoek gebeurt volgens werkinstructie 10le006 of 10le008 op basis van de hieronder vermelde voorschriften.

Uw controle werd uitgevoerd door BTV VZW, kantoor BTV Vlaams-Brabant, Betekornsestraat 98A, 3128 TREMELO  
T: 016 63 47 45, E: [btv.vlaamsbrabant@btvcontrol.be](mailto:btv.vlaamsbrabant@btvcontrol.be)

Verslagnummer: 0577-181221-05 Datum van het onderzoek : 21/12/18  
Extra controle datums:

### ALGEMENE GEGEVENS:

#### ADRES INSTALLATIE :

VLIEGHAVENLAAN 2  
3140 KEERBERGEN

#### EIGENAAR :

Adres : VLIEGHAVENLAAN 2  
3140 KEERBERGEN

#### OPDRACHTGEVER :

Adres : BAKKER CHRISTIAN  
KLEINZAPSTRAAT 8  
3120 TREMELO

#### INSTALLATEUR :

Adres :

#### BTW of IK :

EAN :

Teller nr. 48168257 Index :

#### Visualisatie van de installatie



### ALGEMENE BESCHRIJVING EN KENMERKEN:

Aard installatie :		Type der Lokalen :	wooneenheid
Begin werken fundering:	Voor 01/10/81	Elektrische installatie :	Na 01/10/81
Aansluiting spanning :	3x400V + N	AREI art. :	86
Voedingskabel hoofdbord :	4 x 10 mm <sup>2</sup>	Bescherming van de aansluiting :	25 A
Type van de aardelektrode:	Pennen	Alg. schakelaar: type :	4p 40A/300mA
Aantal borden :	1	Aantal eindstroombanen :	23
Uitwendige invloedsfactoren :		Schema :	TT

### ONDERZOEK:

Controlebezoek volgens : AREI art. 271,

VMA - 44

MA-LS-02/2015



Uitgegeven  
Brennend

Aard van het onderzoek : Controlebezoek

**METINGEN:**

RA: 21 Ohm RI tot 0,5 MOhm

**BESCHRIJVING:**

Zie eendraadsschema en situatieschema in bijlage.

**VASTGESTELDE INBREUKEN**

Geen

**NOTA'S**

- 1 Herkeuring van verslag:0487-160915-01
- 2 Er is geen isolatiemeting gedaan over de demotica.

**BESLUIT** De installatie is conform.  
De ééndraads - en situatieschema's werden voor gezien getekend.  
De installatie dient opnieuw gecontroleerd uiterlijk op 21/12/2043 (art. 271 AREI) alsook voor de ingebruikname van elke belangrijke wijziging of beduidende uitbreiding, uitgevoerd voor deze datum.

De agent-onderzoeker,  
0577 DENNIS BROEDERS

voor De Directeur,

**UITGEVOERDE CONTROLES**

Tijdens het controleonderzoek van huishoudelijke installaties (art. 271)  
a) de controle van de uitvoering van de elektrische installatie overeenkomstig de schema's;  
b) de controle van de staat (aansluitingen, beschadiging,...) van het vast geïnstalleerd elektrisch materiaal in het bijzonder wat betreft de schakelaars, de stopcontactdozen, de aansluitingen in de verdeelborden,...;  
c) de controle van de beschermingsmaatregelen tegen elektrische schokken bij rechtstreekse en onrechtstreekse aansluiting;  
d) de controle van de werking van de differentieelstroominrichtingen via de eigen testinrichting;  
e) de controle van de foutloosheid en de juiste aansluiting van de differentieelstroominrichtingen via de opwekking van een foutstroom van minimum 2,5 maal de gevoeligheid van het apparaat;  
f) de controle van de continuïteit van de equipotentiale verbindingen (hoofd- en bijkomende) en van de beschermingsgeleiders van de stopcontactdozen en van de vaste, vast opgestelde of verplaatsbare toestellen met vaste standplaats van de klasse 1  
g) de visuele controle van vast of vast opgesteld materiaal dat gevaar kan opleveren voor personen en goederen;  
h) de visuele controle van verplaatsbaar materiaal dat gevaar kan opleveren voor personen en goederen.  
Behoudens inbreuken, wordt de overeenstemming bevestigd tussen de geïnstalleerde beschermingsinrichtingen tegen overstrom en de doorzeden van de respectievelijke stroombanen die ze beschermen.

**PLICHTEN VAN DE EIGENAARS, BEHEERDERS, HUURDERS**

- a) de verplichting het proces-verbaal van het controlebezoek te bewaren in het dossier van de elektrische installatie samen met de ééndraadschema's en de situatieschema's;
- b) de verplichting in het dossier elke wijziging aangebracht aan de elektrische installatie te vermelden;
- c) de verplichting de Federale Overheidsdienst die Energie onder zijn bevoegdheid heeft onmiddellijk in te lichten over elk ongeval aan personen overkomen en rechtstreekse of onrechtstreekse te wijten aan de aanwezigheid van elektriciteit;
- d) de verplichting, wanneer er overtredingen zijn vastgesteld tijdens het controlebezoek, een nieuw controlebezoek te doen verrichten door hetzelfde erkend organisme om na te gaan of na afloop van de termijn van één jaar de overtredingen verdwenen zijn. Indien tijdens dat tweede onderzoek wordt vastgesteld dat er nog overtredingen overblijven, moet het erkend organisme een kopie van het proces-verbaal van het controlebezoek sturen naar de Algemene Directie Energie die belast is met het hoog toezicht op de huishoudelijke elektrische installaties.

Betekenis van de nota's: betreffen gebreken die geen invloed hebben op de besluitvorming, vaststellingen die buiten het kader van onderzoek vallen maar een gevaar inhouden voor de veiligheid, of organisatorische gegevens.



Beter gekleurd  
Beter verdiend

Wat is er meer met onze dienstverlening  
en de kwaliteit van onze producten en diensten

#### WELKE STAPPEN NEMEN ALS INSTALLATIE CONFORM IS

STAP 1

Lees dit proces-verbaal zorgvuldig en besteed aandacht aan de eventuele nota's.

STAP 2

Bij belangrijke uitbreidingen van de installatie, laat opnieuw controleren.

STAP 3

Een herkeuring van de installatie is verplicht voor 21/12/2043.

STAP 4

BTV Vlaams-Brabant staat tot uw dienst voor de noodzakelijke keuringen.



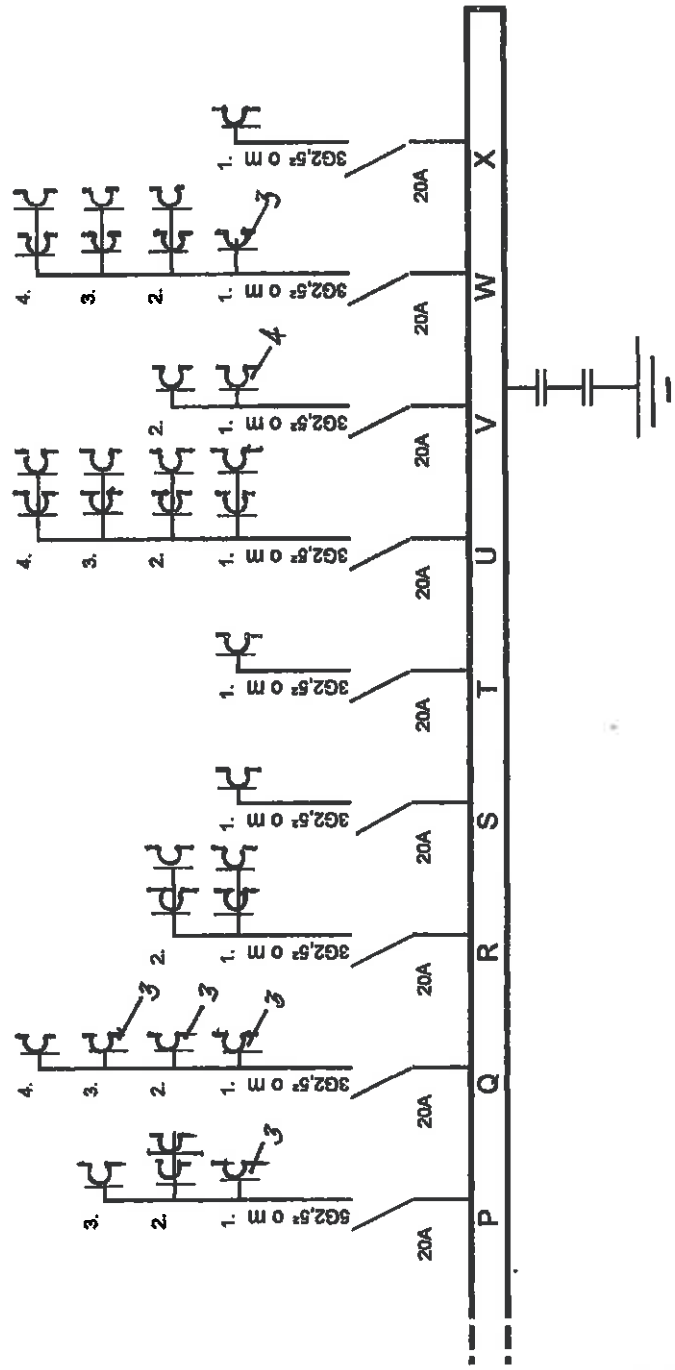

Datum dossier : 21/12/2018  
 Eenvoudschema  
 1 / 6

**Benaming van het dossier**  
 Situatieschema  
 Uitvoering/plannen : bestaande elektrische installatie  
 Vliegavenlcom 2, B-3140 Keerbergen



**Eigenaar**

**Installateur**

**Keuringsoort**  
 BIV  
 21 DEC. 2018  
 Dennis Broeders  
 0577

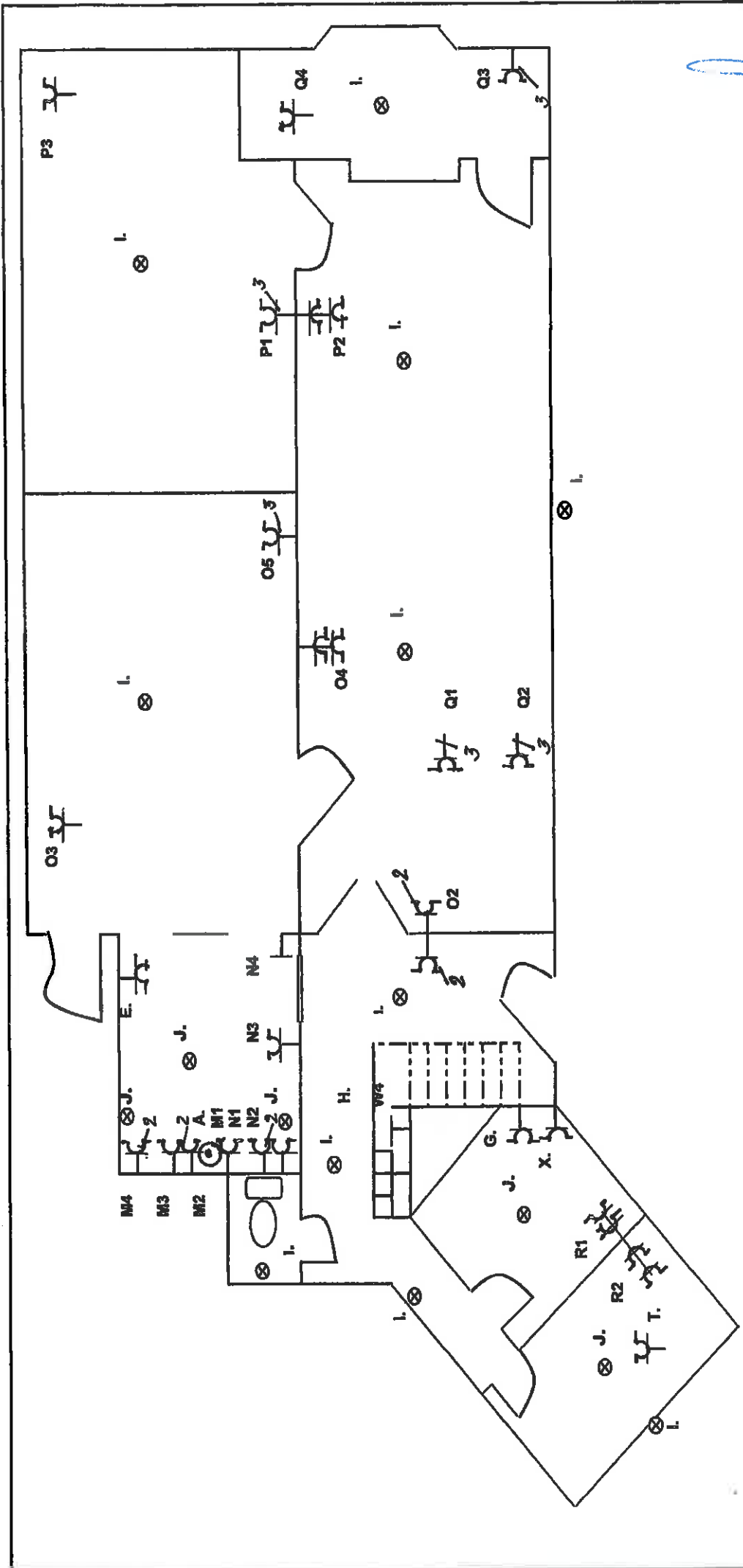
*Handwritten signature*



Datum dossier : 21/12/2018 Getijksvloer 3 / 6	Benaming van het dossier Situatieschema Uitvoering/plannen : bestaande elektrische installatie Vliegenvoerlaan 2, B-3140 Kerbergen	Eigenaar .....	Installateur 	Keuringsorganisatie  21 DEC. 2018 Dennis Broeders 0577 
---	---	-------------------	---	--

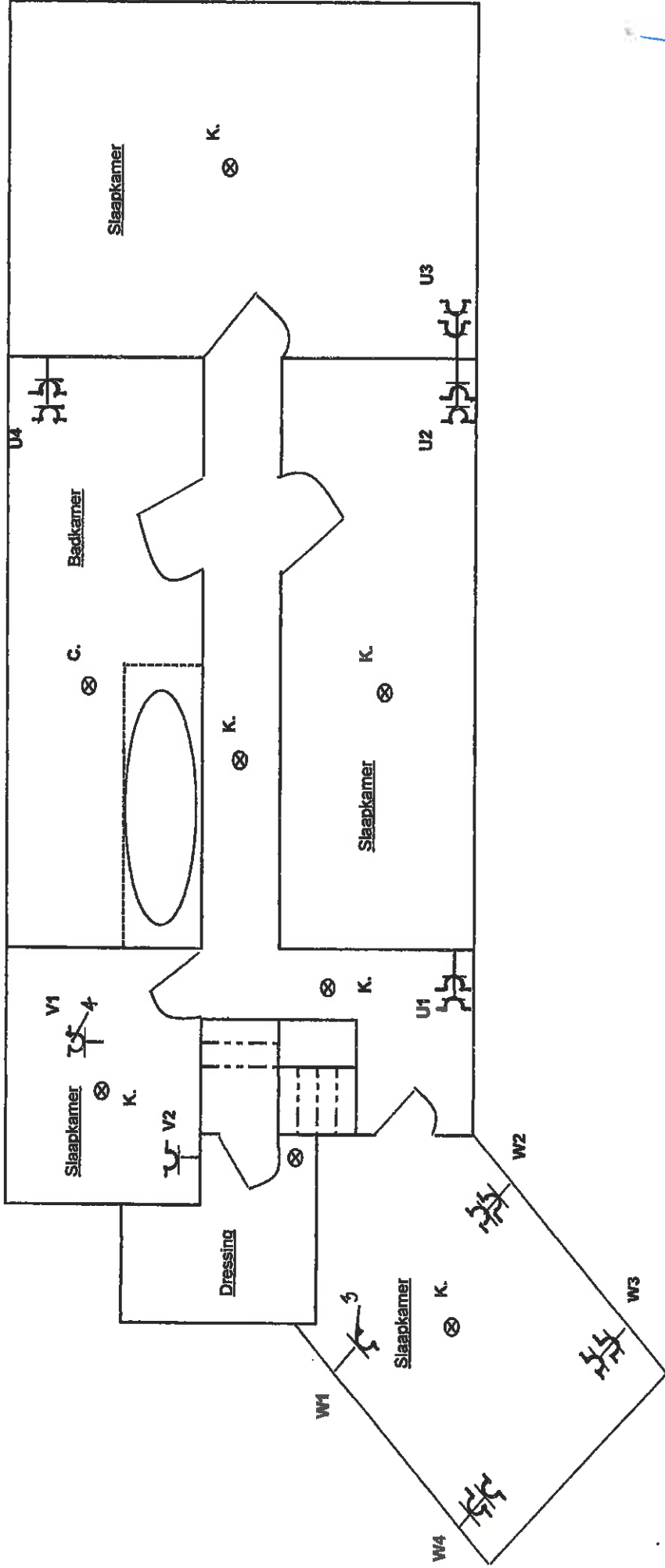

Datum dossier: 21/12/2018 Verdieping: 4 / 6	Benaming van het dossier: Situatieschema Uitvoering/plannen: bestaande elektrische installatie Vliegloftlaan 2, B-3140 Kaarbergen	Eigenaar:	Installateur:	Keuringsorganisatie: BIV 21 DEC. 2018 Dennis Broeders 0577
--	--	-----------	---------------	--

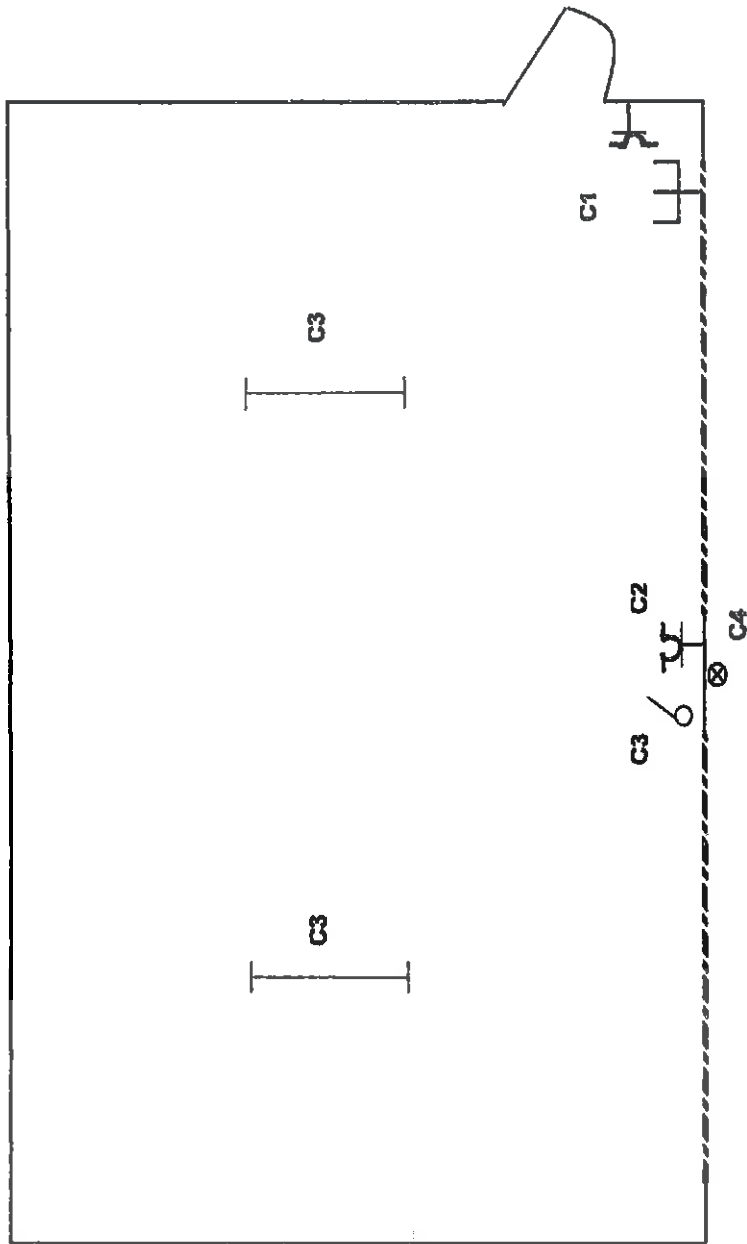

Datum dossier : 21/12/2018	Benaming van het dossier Situatieschema Uitvoering/plannen : bestaande elektrische installatie Vlieghavenlaan 2, B-3140 Keerbergen	Eigenaar .....	Installateur .....	Keuringsorganisme BIV 21 DEC. 2018 Dennis Broeders 0577
Garagebox				
5 / 6				



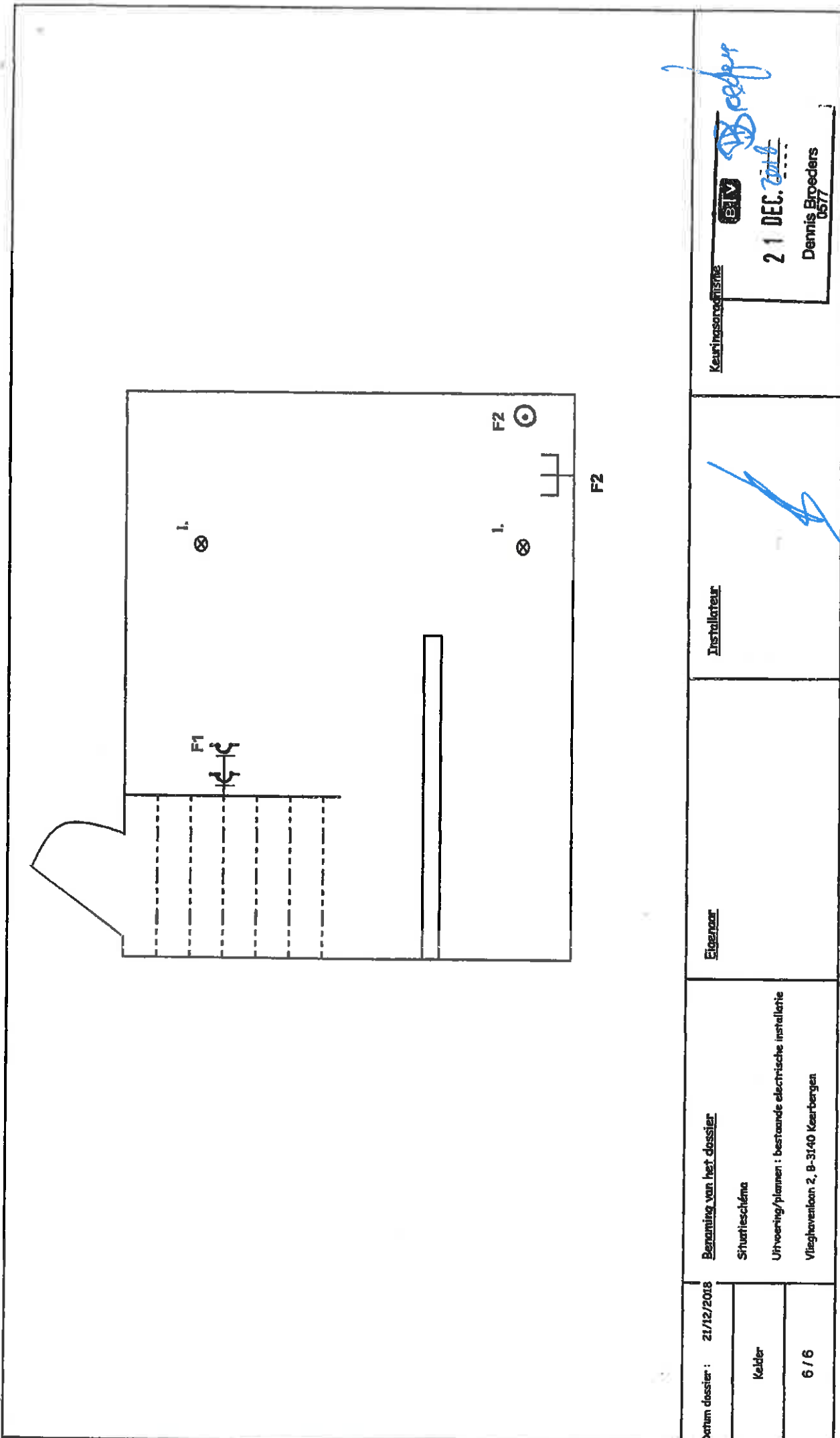

Datum dossier: 21/12/2018  
 Kelder  
 6 / 6

Bepanning van het dossier  
 Situatieschema  
 Uitvoering/plannen : bestaande elektrische installatie  
 Vlieghevenlaan 2, 8-3140 Keerbergen

Eigenaar

Installateur

Keuringsscheduwing  
 21 DEC. 2018  
 Dennis Broeders  
 0577

*Broeders*

